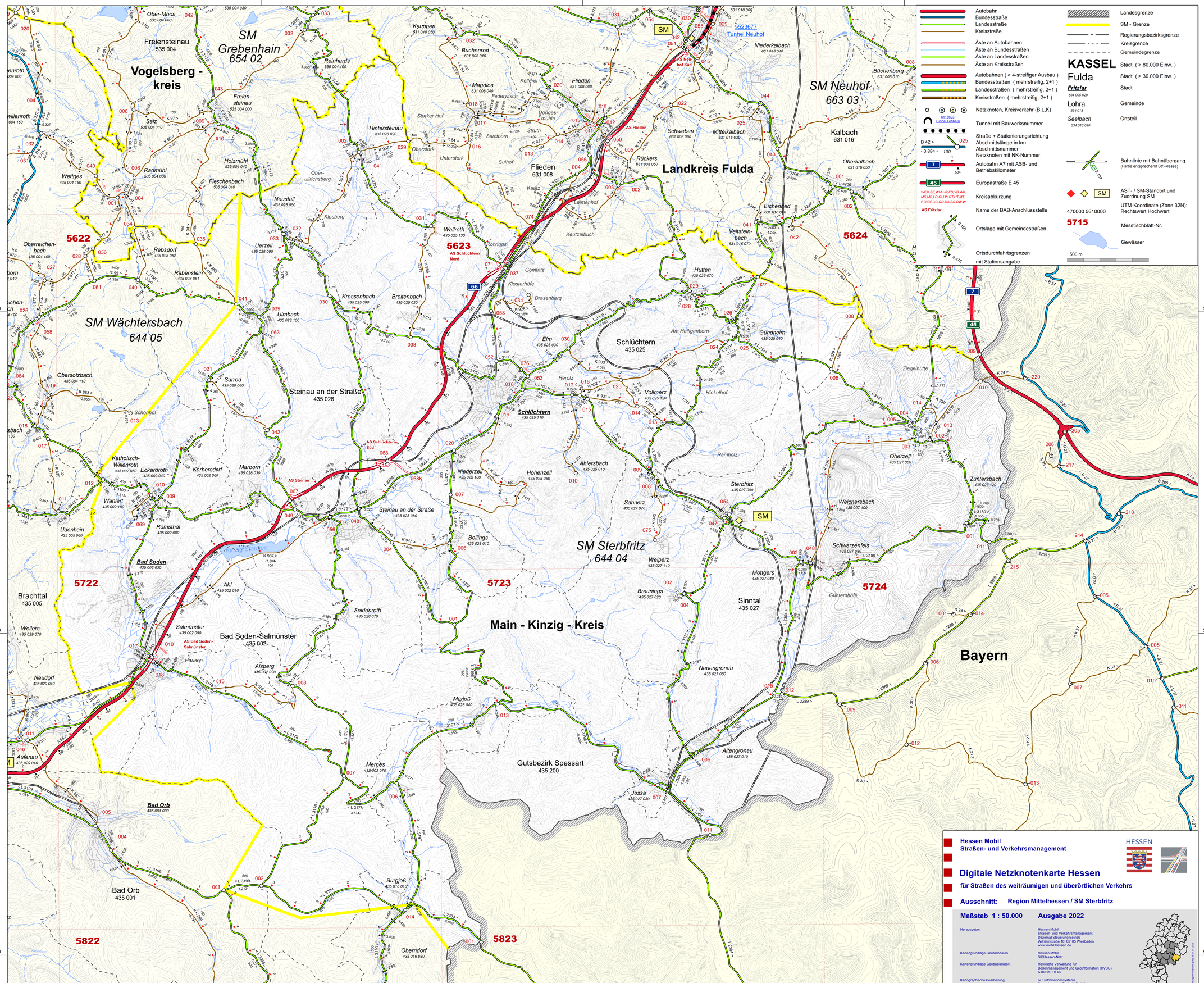

VNK	NNK	Länge	LFDNR	
L 2790	5524 012	5524 016	80	200 FD 2
L 3141	5523 002	5523 003	145	1100 FD 11
	5523 003	5523 056	1552	1200 FD 12
	5523 010	5523 012	431	1400 FD 14
	5523 012	5523 041	84	1500 FD 15
	5523 041	5523 015	74	1600 FD 16
L 3178	5722 018	5722 010	183	350 MK 350
L 3180	5623 076	5623 053	302	400 MK 4
L 3195	5621 058	5621 026	101	3200 MK 32
L 3206	5523 045	5523 051	461	600 FD 6
	5523 051	5523 042	162	700 FD 7
	5523 042	5523 055	196	800 FD 8
	5523 055	5523 030	905	900 FD 9
L 3207	5524 011	5524 012	534	1300 FD 13
L 3258	5524 013	5524 015	167	200 FD 2
	5524 015	5524 014	99	300 FD 3
L 3372	5523 004	5523 056	755	1200 FD 12
L 3430	5524 006	5524 007	615	400 FD 4
	5524 007	5524 008	601	500 FD 5
K 70	5524 015	5524 019	1813	100 FD 1
	5524 019	5524 020	553	200 FD 2
K 71	5524 013	5524 017	1622	100 FD 1
	5524 017	5524 018	630	200 FD 2
K 98	5522 001	5522 004	360	100 VB 1
K 877	5522 001	5522 040	1083	200 VB 2
K 881	5621 018	5621 019	1186	100 MK 1

Kreis-Abkürzungen:
FD = Landkreis Fulda
MK = Main-Kinzig-Kreis
VB = Vogelsbergkreis