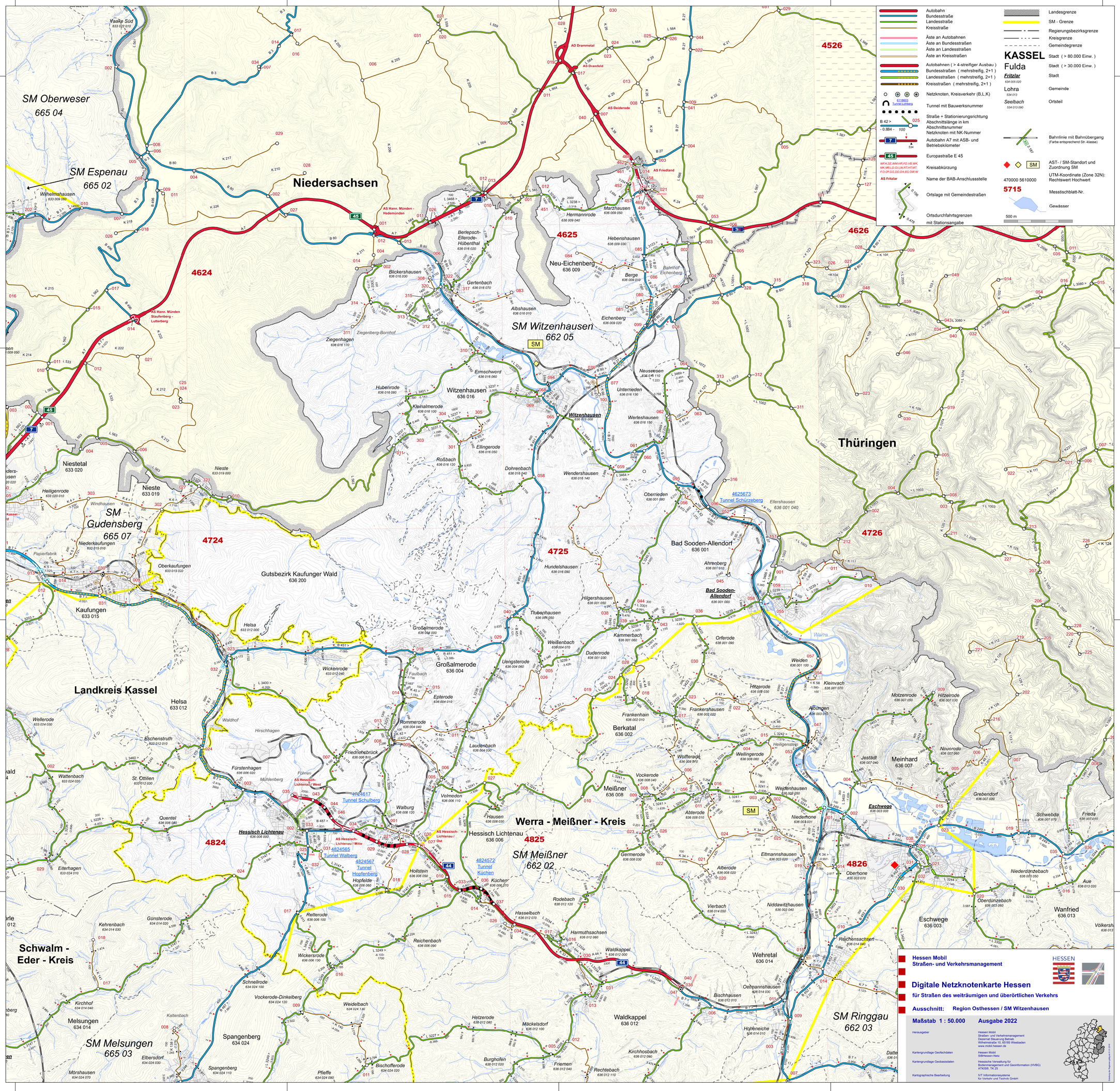

	VNK		NNK		Länge	LFDNR	
A 44	4825	040	4825	038	28	3340	WM3340
	4825	038	4825	047	48	3360	WM3360
B 27	4525	457	4525	465	356	7600	WM 76
	4525	465	4525	458	209	7650	WM7650
B 249	4826	038	4826	025	143	300	WM 3
L 3147	4824	025	4824	031	543	400	WM 6
	4824	031	4824	032	249	700	WM 7
L 3238	4525	452	4525	457	529	2050	WM2050
	4525	452	4525	461	710	2100	WM 21
K 74	4525	458	4525	021	234	100	WM 1
K 85	4525	462	4525	461	43	100	WM 1

Kreis-Abkürzungen:
WM = Werra-Meißner-Kreis

Hessen Mobil
Straßen- und Verkehrsmanagement

HESSEN

Digitale Netzknotenkarte Hessen

für Straßen des weiträumigen und überörtlichen Verkehrs

Ausschnitt: Region Osthessen / SM Witzenhausen

Maßstab 1 : 50.000 **Ausgabe 2022**

Herausgeber	Hessen Mobil Straßen- und Verkehrsmanagement Dezernat Steuerung Betrieb Wilhelmstraße 10, 65185 Wiesbaden www.mobil.hessen.de
Kartengrundlage Geofachdaten	Hessen Mobil SIBHessen-Netz
Kartengrundlage Geobasisdaten	Hessische Verwaltung für Bodenmanagement und Geoinformation (HVBG) ATKIS®, TK 25
Kartographische Bearbeitung	IVT Informationssysteme für Verkehr und Technik GmbH

Vervielfältigungen und Verbreitung mit Genehmigung gestattet