

**Beschierungs- und Umleitungsplan**  
 -Die nicht erreichbaren Ziele in der wegweisenden  
 Beschilderung (Vor- und Wegweiser) sind an den  
 Auskreuzvorrichtungen vor Beginn außer Kraft  
 und nach Beendigung der Maßnahme wieder in Kraft zu setzen:

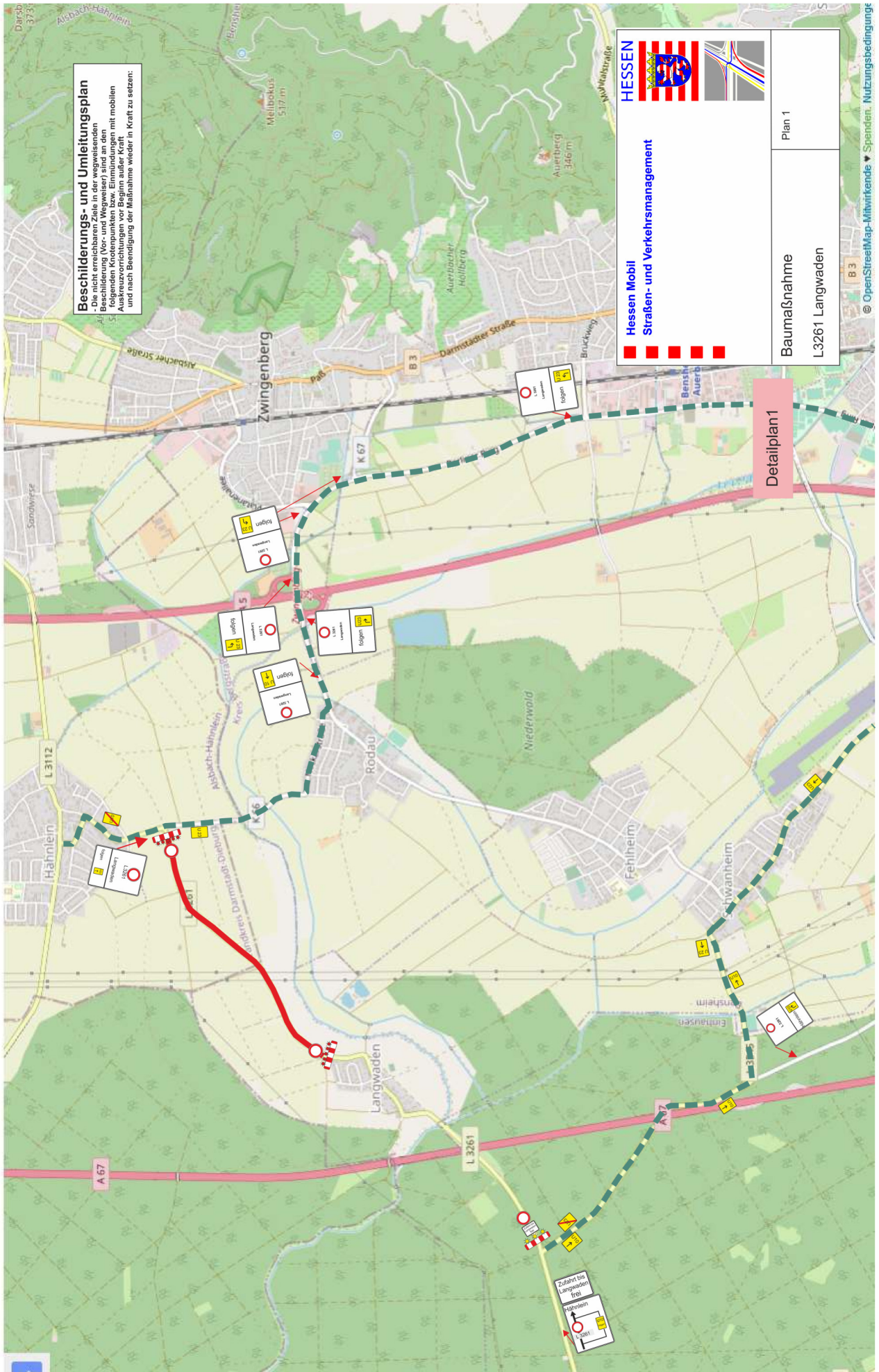

**HESSEN**

**Hessen Mobil**  
**Straßen- und Verkehrsmanagement**

Detailplan1	Plan 1
Baumaßnahme	
L3261 Langwaden	



# Detailplan1

