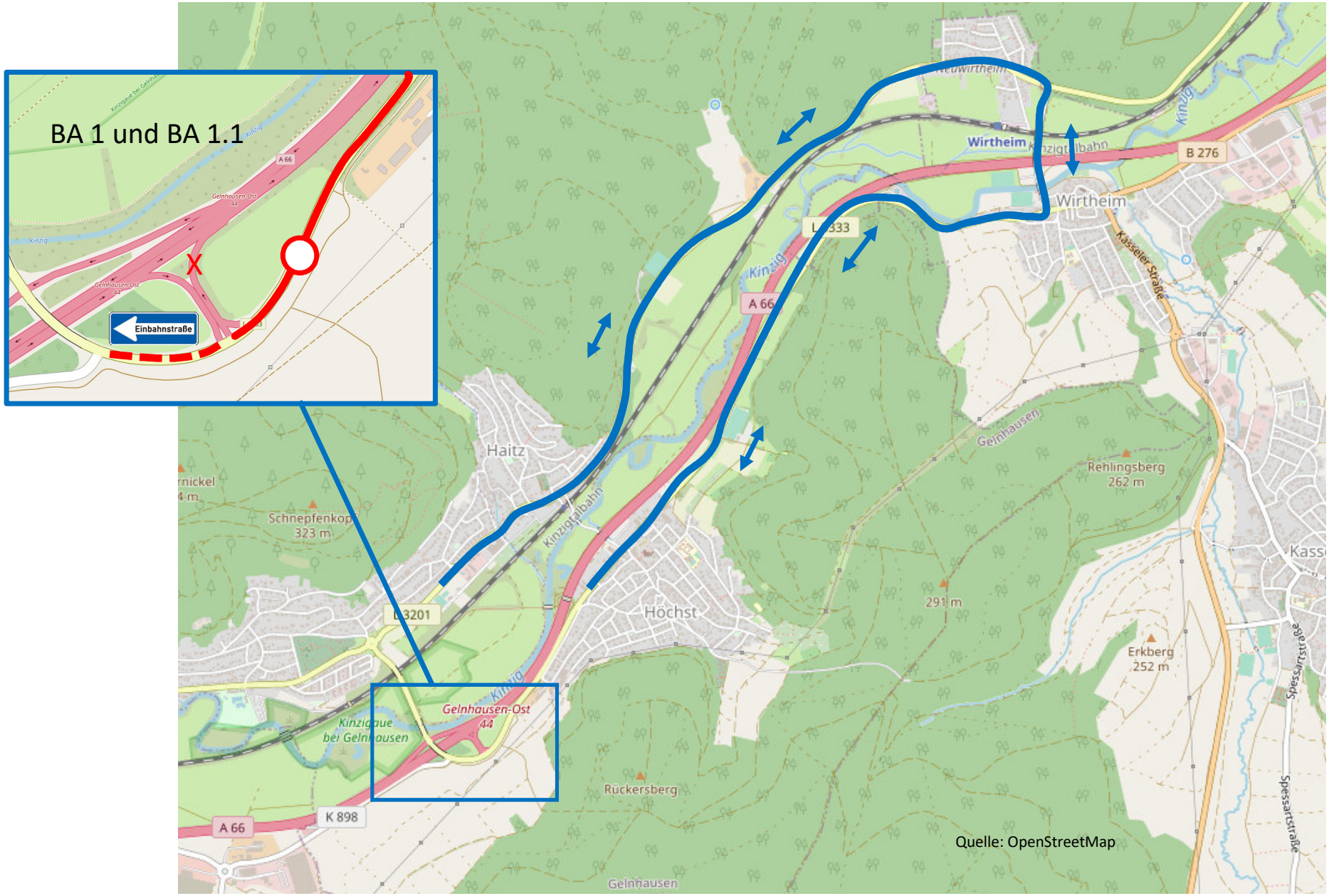
BA 1 und BA 1.1
Einbahnstraße
Wirtheim
B 276
L 333
A 66
Haitz
Schnepfenkopf
323 m
L 3201
Höchst
Gelnhausen-Ost
44
Kinzigaue
bei Gelnhausen
K 898
Rückersberg
Rehlingsberg
262 m
291 m
Erkberg
252 m
Kasseler Straße
Speessartstraße
Gelnhausen
Kinzig
Kinzigtalbahn
Quelle: OpenStreetMap