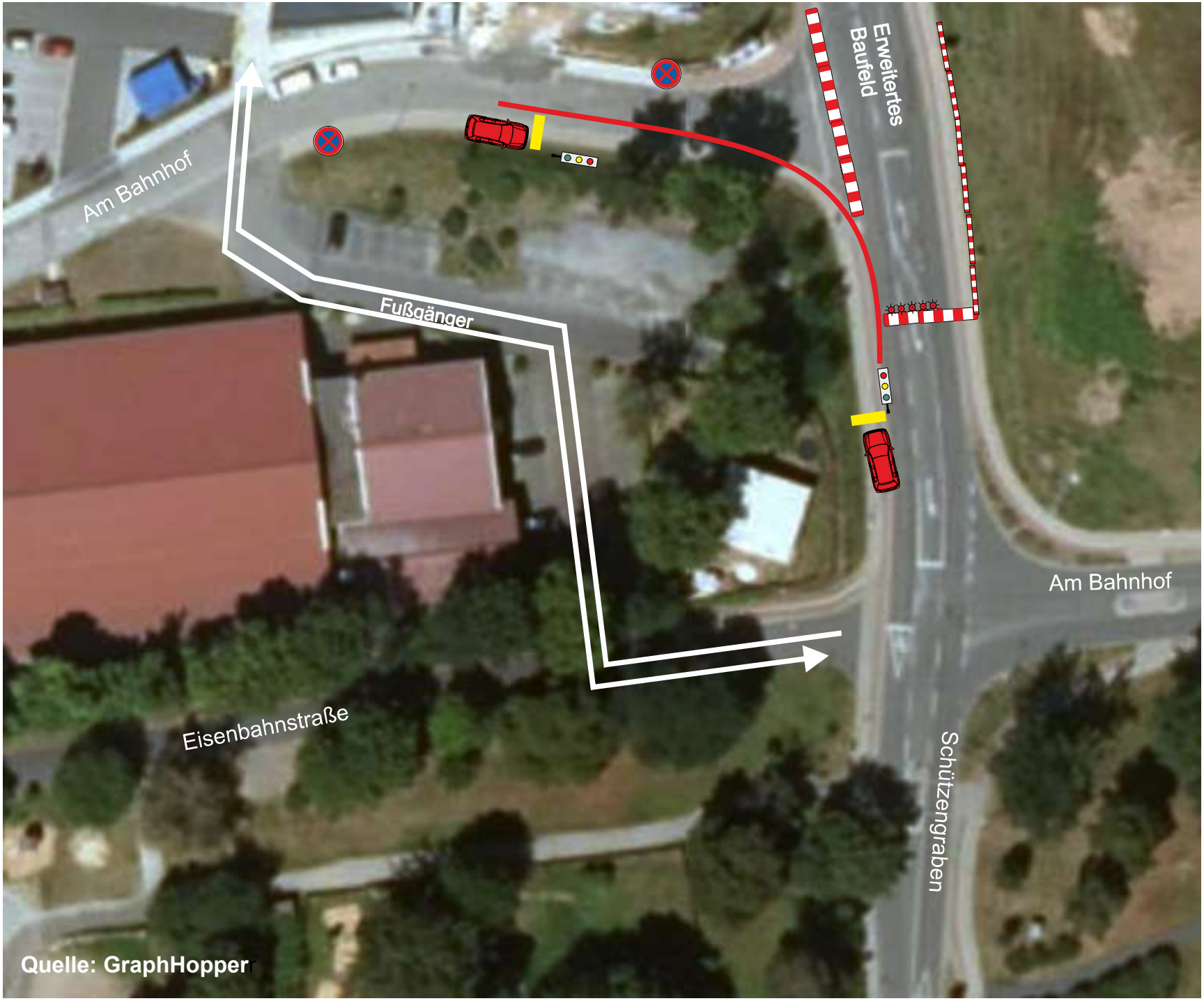B 249, Ortsdurchfahrt Eschwege, Kreuzung Niederhoner Straße/Kuhtrift/Schützengraben
Fahrzeug-/Fußgängerführung während Deckeneinbau im Bereich Schützengraben am 28.08./29.08.2023