Hessen Mobil
Straßen- und Verkehrsmanagement
Fachdezernat Verkehr Südhessen

HESSEN

Baumaßnahme:

Sanierung Radweg B 3 HP bis LGR
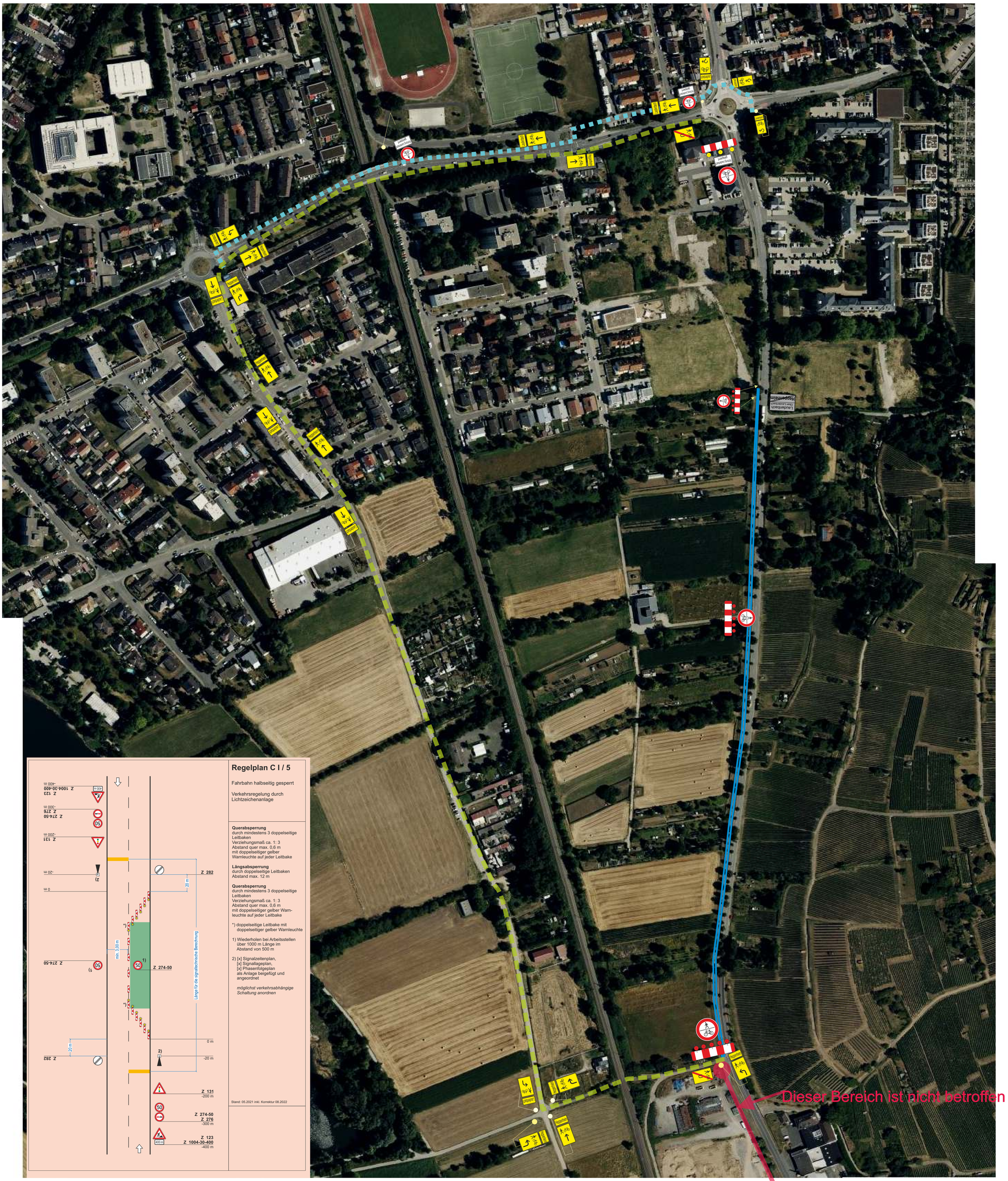
BA 1