



Sanierung B 45

Fahrtrichtung Hanau

Plan 6

Detailansicht Sperrungen

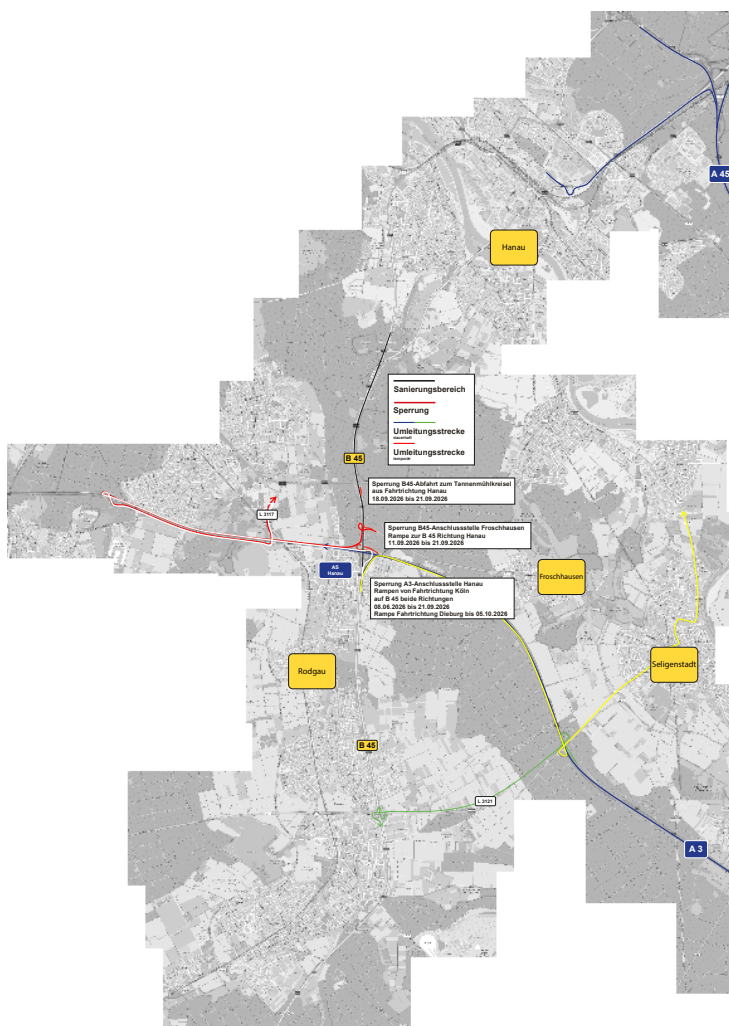
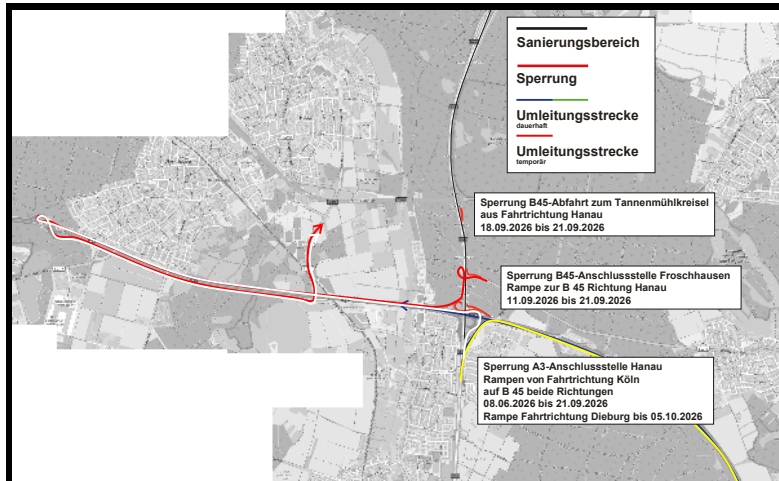

Umleitungen

Sperrung

B 45-Abfahrt zum Tannenmühlkreisel nach Obertshausen:

ab Anschlussstelle Hanau auf A3 Richtung Köln zur Anschlussstelle Obertshausen und weiter über L 3117 und B 448 zum Tannenmühlkreisel nach Hainburg;

ab AS Hanau auf A3 Richtung Würzburg zur A3-Anschlussstelle Seligenstadt

Sperrung

B 45-Auffahrt Froschhausen (Richtung Hanau)

von Froschhausen:

B 45 Richtung Dieburg weiter über A3 Richtung Köln zur AS Obertshausen über L 3117 und B 448 zum Tannenmühlkreisel

Sperrung an A3-Anschlussstelle Hanau (Richtung Köln)

ab A3-Anschlussstelle Seligenstadt über L 3121 Richtung Rodgau zur B 45

Großräumige Umleitung

von A3 über Seligenstädter Dreieck zur A45 bis Hanauer Kreuz